

Lab. N.1962L
Strada del Petriccio e Belriguardo 35, Siena 53100
P.iva 01504290527 | www.ambra.life

Rapporto di Prova # 2025-541/EXT/HPLC

Informazioni fornite dal committente

Nome del Campione: ORANGE APRICOT L:B33418202100002 N°976500253369
SANTHICA27

Matrice: Materiale vegetale

Prodotto: Resina

Informazioni del laboratorio

Data accettazione: 03/02/2025

Data inizio prove: 03/02/2025

Campionamento: Campione consegnato dal cliente

ID Campione: H030225464/EXT

Analita	Risultato	UM	LOQ	Risultato (mg/g)	Incertezza di misura
CBDV (Cas: 24274-48-4)	< LOQ	%(m/m)	0,02	< LOQ	
CBDA (Cas: 1244-58-2)	1,37	%(m/m)	0,033	13,7	
CBGA (Cas: 25555-57-1)	< LOQ	%(m/m)	0,035	< LOQ	
CBG (Cas: 25654-31-3)	< LOQ	%(m/m)	0,018	< LOQ	
CBD (Cas: 13956-29-1)	20,55	%(m/m)	0,015	205,5	
THCV (Cas: 31262-37-0)	< LOQ	%(m/m)	0,02	< LOQ	
CBN (Cas: 521-35-7)	< LOQ	%(m/m)	0,02	< LOQ	
Delta 9-THC (Cas: 1972-08-3)	0,32	%(m/m)	0,028	3,2	
CBC (Cas:20675-51-8)	< LOQ	%(m/m)	0,017	< LOQ	
THCA (Cas: 23978-85-0)	< LOQ	%(m/m)	0,02	< LOQ	
CBD TOTALE	21,75	%(m/m)	0,02	217,5	
CBG TOTALE	< LOQ	%(m/m)	0,02	< LOQ	
THC TOTALE	0,32	%(m/m)	0,02	3,2	
UMIDITA' TOTALE	9,22	%	0,05	92,2	

%(m/m) = (Massa dell'analita/Massa del prodotto tal quale)
NR Non rilevato
LOD Limite di rilevabilità
LOQ Limite di quantificazione
<LOQ Inferiore al limite di quantificazione

IST01 REV03 2022 (HPLC)
IST16 REV02 2022 (Thermogravimetry)

Total Cannabinoids are calculated using the following formulas to calculate the loss of the carboxyl group during decarboxylation
TOTAL THC = THC + (THCA * 0.877)
TOTAL CBD = CBD + (CBDA * 0.877)
TOTAL CBG = CBG + (CBGA * 0.877)

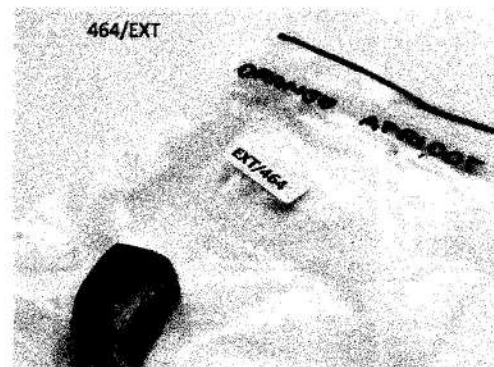

Fine del Rapporto di Prova # Rapporto di Prova # 2025-541/EXT/HPLC

Data fine prova: 05/02/2025

Data di emissione: 05/02/2025

Firmato da:
DAVIDE DE ROSSI
Responsabile del Laboratorio



I risultati riportati nel Rapporto di Prova, si riferiscono unicamente al campione effettivamente sottoposto a prova, così come ricevuto. Il Laboratorio declina ogni responsabilità sulle modalità di esecuzione del campionamento, del trasporto e della conservazione dei campioni fino alla consegna, se effettuato a cura del committente. Il Laboratorio si assume la responsabilità delle informazioni e dei dati presenti nel rapporto di prova, con l'esclusione di quanto dichiarato dal committente. Questo RdP può essere riprodotto solo in forma completa: se non completo, è ammesso solo dopo autorizzazione scritta del Responsabile del Laboratorio. Copia del presente Rapporto di Prova e dei documenti ad esso collegati vengono conservati per 4 anni. Il laboratorio declina la responsabilità di tutte le informazioni fornite dal cliente che possano influenzare la validità dei risultati.

Rapporto di Prova firmato digitalmente e conforme ai sensi dell'art. 23 DLgs 7 marzo 2005 n°82 CAD e successive modifiche ed integrazioni.

Laboratorio iscritto all'elenco regionale dei laboratori che effettuano analisi nell'ambito delle procedure di autocontrollo delle industrie alimentari (L.Reg. 9 marzo 2006 n.9). Iscrizione nr 084